

dne **17. 6. 2021** od **8:00** do **16:00** hodin

---

**Plánovaná odstávka zahrnuje tyto lokality:****Babice (okres Praha-východ)**

č. ev. 1, 4, 5, 6, 7, 53, 92, 111, 117, 120, 122, 125, 133, 148, 152, 158, 170, 180, 184, 185, 186, 189, 192, 195, 198, 206, 209, 214, 218

**Brennerova:** č. p. 213; č. ev. 139, 143, 149, 151, 153, 155, 157, 162-166, 168, 174, 176

**Černoorská:** č. p. 108, 110, 113, 115, 116, 121, 133, 188, 336, 338, 407, 414, 417, 463; č. ev. 118, 140, 144

**Janovická:** č. p. 214, 271, 314, 324, 350, 439

**K Osadce:** č. p. 593; č. ev. 13, 14, 16-22, 24, 25, 32, 34, 35, 36, 37, 39, 43, 67-74, 76, 77, 78, 80, 83, 84, 85, 88, 89, 90, 533, 587

**Ke Koblasovně:** č. p. 194

**Ke Skále:** č. p. 7-11, 53, 63, 64, 65, 67, 69, 70, 73, 76, 79, 83, 98, 141, 143, 172, 181, 195, 445

**Krátká:** č. p. 161

**Lomená:** č. p. 351, 364, 369, 370, 380, 382, 387, 410, 446

**Luční:** č. p. 190

**Na Bahýnkách:** č. p. 234, 391; č. ev. 199, 201, 226

**Na Hujaru:** č. ev. 11, 12, 26, 29, 31, 33, 38, 42, 45, 46, 52, 54, 55, 59, 60, 66

**Na Ladech:** č. p. 91

**Na Návsi:** č. p. 1-6, 12, 13, 51, 119, 120, 240, 320

**Na Vyhliďce:** č. p. 288, 349, 363, 365, 393, 394, 402, 404, 450

**Na Výsluní:** č. p. 20, 21, 157

**Okružní:** č. p. 156

**Osadní:** č. p. 300; č. ev. 137, 169, 171, 173, 177, 179, 181, 182, 183, 193, 194, 196, 200, 202

**Pod Lomem:** č. p. 139, 145, 147, 148, 150, 158, 159, 163, 166, 167, 171, 183, 233, 235, 237, 245; č. ev. 10, 221

**Slunečná:** č. p. 226

**Starobabická:** č. p. 17, 18, 19, 27, 28, 29, 47, 50, 82, 86, 178, 250, 278; č. ev. 132

**Studentská:** č. p. 16, 123

**U Výmoly:** č. p. 22, 23, 24, 25, 96, 97, 100, 106, 129, 333; č. ev. 112

---

**UPOZORNĚNÍ**

**Dotčené zařízení distribuční soustavy je nutné i v době odstávky považovat za zařízení pod napětím**, a proto vás žádáme o dodržení všech zásad bezpečnosti a provedení opatření potřebných k zamezení případných škod na zdraví a majetku. | Provozovatelé výroben elektřiny jsou povinni zajistit přerušení dodávky elektřiny z výroby do vypnutého úseku distribuční soustavy.

---

**NEJDE VÁM ELEKTŘINA...**

**TIP:** Registrujte se zdarma na [www.cezdistribuce.cz/sluzba](http://www.cezdistribuce.cz/sluzba) a informace o odstávkách elektřiny budete dostávat e-mailem nebo SMS. U poruch zasíláme SMS s předpokládanou dobou obnovení dodávek. | Aktuální stav dodávek elektřiny na konkrétní adrese zjistíte snadno, rychle a bez registrace na portále **Bez Šťávy** ([www.bezstavy.cz](http://www.bezstavy.cz)).

**Za Zrcadlem:** č. p. 138, 142, 146, 154, 160

kat. území **Babice** (kód **600601**): **parcelní č.** 27/2, 73, 89/72, 93/3, 95/66, 95/91, 95/93, 95/97, 95/98, 95/100, 95/101, 184/29, 226/23, 226/24, 226/29, 226/31, 226/33, 227/25, 235/14, 235/15, 235/18, 235/22, 235/38, 235/41, 235/51, 238/108

### **Březí** (okres Praha-východ)

**č. ev.** 57, 59, 135

**Hlavní:** č. ev. 58, 65, 123, 126

**Nad Obcí:** č. p. 191

**Nad Rybníkem:** č. ev. 8, 14, 16, 17, 20, 127

**Osadní:** č. ev. 9, 10, 11, 13, 15, 18, 19, 21, 22, 23, 25, 28, 30, 31, 33-39, 41, 43, 45, 47, 48, 49, 50, 52-56, 60, 137

**U Studánky:** č. p. 27

**V Kuřatech:** č. p. 77, 126; č. ev. 2-6, 501

**Vínová:** č. p. 154, 172, 177, 214

kat. území **Březí u Říčán** (kód **613886**): **parcelní č.** 288/30, 288/31, 288/32, 288/49, 288/60

### **Říčany** (okres Praha-východ)

část obce **Strašín**

**č. ev.** 27

**Babická:** č. p. 55, 232, 238, 294, 295, 299, 331; č. ev. 61

**Boční:** č. o. 2, 3

**Dlouhá:** č. o. 1, 7, 8, 9, 11, 13, 14, 15, 18, 19, 20

**Drobná:** č. ev. 104, 126, 128

**Chatařská:** č. ev. 98, 108, 177

**Jitrocelová:** č. o. 3; č. p. 234, 235, 236, 267, 268, 300, 301, 302, 303

**K Babickým Hranicím:** č. o. 2, 3, 4, 6, 8, 10, 17; č. ev. 67, 70, 82, 140-144, 148

**Kolmá:** č. o. 2, 4, 6, 8, 9, 12

**Lomená:** č. ev. 39, 40, 92

**Malá:** č. p. 56

**Mateřidoušková:** č. o. 1, 3, 5, 7

**Modřínová:** č. o. 3

**Na Hájích:** č. o. 9; č. ev. 4, 5, 155

**Na Pěšině:** č. o. 1

**Na Samotě:** č. o. 1, 2; č. ev. 62, 83, 84, 85, 86

**Pampelišková:** č. o. 13, 15, 17, 19

**Pod Březinou:** č. o. 3, 4

**Pod Strašínem:** č. p. 1, 383; č. ev. 25, 56, 57

**Rekreační:** č. o. 2, 8; č. ev. 100, 101, 106

**Tichá:** č. ev. 110

---

### **UPOZORNĚNÍ**

**Dotčené zařízení distribuční soustavy je nutné i v době odstávky považovat za zařízení pod napětím**, a proto vás žádáme o dodržení všech zásad bezpečnosti a provedení opatření potřebných k zamezení případných škod na zdraví a majetku. | Provozovatelé výroben elektřiny jsou povinni zajistit přerušeni dodávky elektřiny z výroby do vypnutého úseku distribuční soustavy.

---

**U Hájovny: č. o. 1, 2, 3, 7, 11; č. ev. 139**

**U Hotelu: č. o. 1, 4, 5, 9; č. ev. 74, 134, 135**

**U Ládek: č. o. 1-7, 10, 13, 14, 15, 19, 23, 27, 28, 33, 35, 37, 43, 45, 47, 49; č. ev. 28, 58, 59, 96, 130, 131**

**U Trafa: č. o. 4, 9; č. ev. 117-125, 157, 165**

**U Zvoničky: č. o. 2, 4, 6, 8**

**Ulička: č. o. 1, 3-10**

**V Březině: č. o. 1, 2, 10, 11, 16, 18, 20, 21, 23; č. ev. 8, 44, 48, 49, 77, 145, 160**

**V Lese: č. ev. 137**

**V Zálesí: č. o. 1, 3**

**V Žaludech: č. o. 1, 5, 11; č. ev. 103, 111, 116, 129, 132, 201**

**Vojkovská: č. o. 1-6, 8, 11-15, 17, 18, 19, 20, 24, 25, 26, 28, 30, 32, 34, 38; č. ev. 43**

**Za Hotelem: č. o. 4, 6, 9, 10, 12, 14, 16, 18, 22; č. ev. 50**

**Zvonková: č. p. 233**

kat. území **Říčany u Prahy** (kód **745456**): **parcelní č. 474/76**

kat. území **Strašín u Říčán** (kód **756237**): **parcelní č. 250, 432/5, 432/124, 432/272, 464/4, 470/1, 470/2, 478/5, 478/6, 478/16, 485/31, 539/25, 539/35, 539/36, 539/37, 539/42, 540/5, 546/2, 547/1, 707**

## **Tehovec** (okres Praha-východ)

**Strašínská: č. p. 123; č. ev. 24**

---

## **UPOZORNĚNÍ**

**Dotčené zařízení distribuční soustavy je nutné i v době odstávky považovat za zařízení pod napětím**, a proto vás žádáme o dodržení všech zásad bezpečnosti a provedení opatření potřebných k zamezení případných škod na zdraví a majetku. | Provozovatelé výroben elektřiny jsou povinni zajistit přerušování dodávky elektřiny z výroby do vypnutého úseku distribuční soustavy.

---

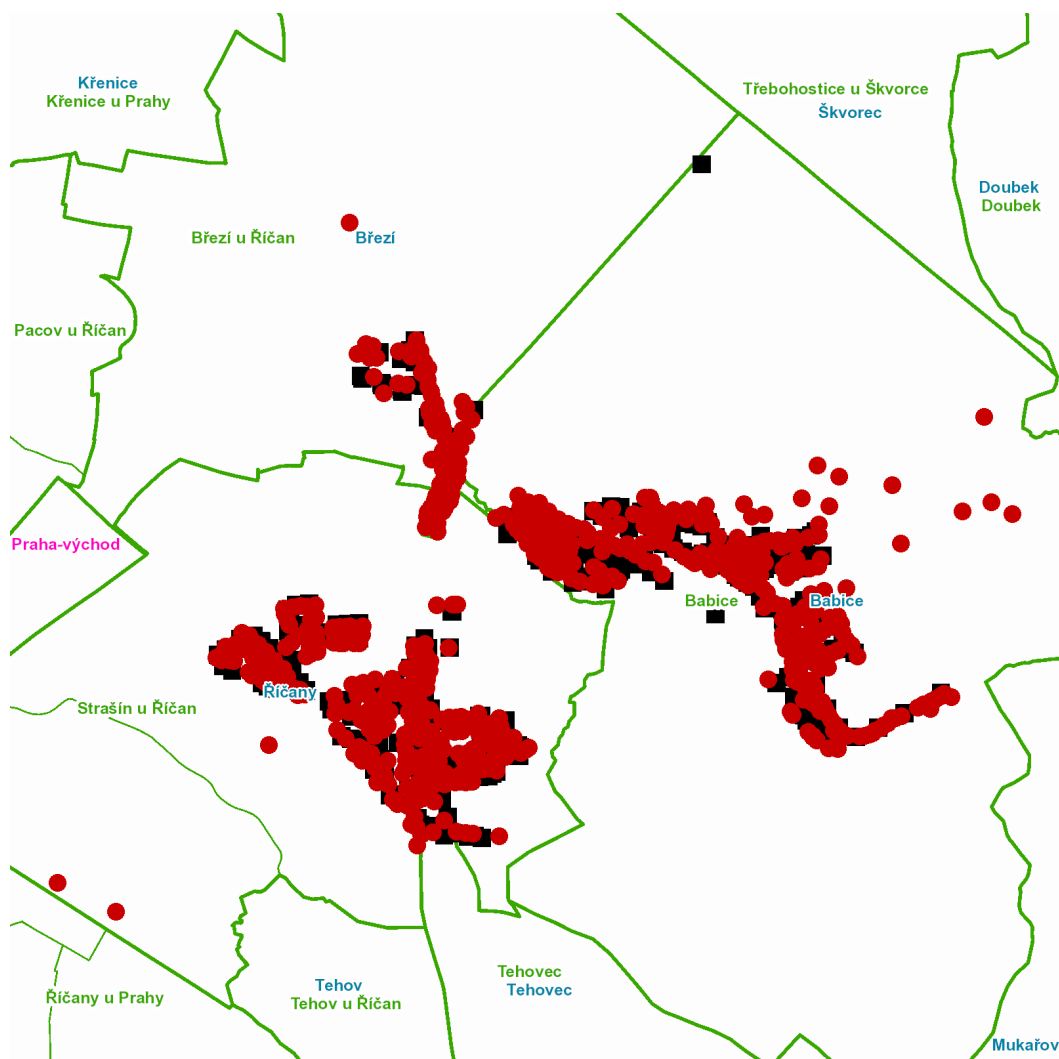
dne **17. 6. 2021** od **8:00** do **16:00** hodin**Orientační mapový podklad odstávkou dotčených lokalit****VYSVĚTLIVKY**

- – adresy dotčené odstávkou elektřiny
- – místa připojení k elektrické síti dotčená odstávkou

**INFORMACE ZASLÁNA**

IDDS: vxtaugv (Obec Babice)  
IDDS: um9ajxf (OBEC BŘEZÍ)  
IDDS: skjbfwd (Město Říčany)  
IDDS: ysqawuc (Obec Tehovec)